

桐創祭2026

6月5日(金)・6日(土)

テーマ
「平成」

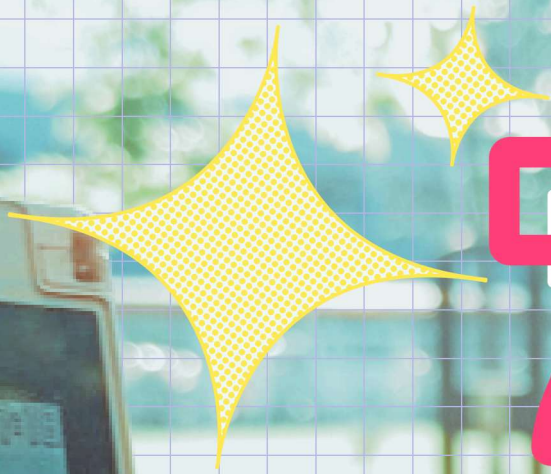



私たちが生まれた時代



へい-せい【平成】

《「春秋左氏伝」文公一八年、
あるいは「書経」大禹謨、
「史記」五帝紀にみえる
「地平かにして天成る」
「内うち平かにして外成る」から》
わが国の、1989年1月8日から
2019年4月30日までの年号。

(デジタル大辞泉より引用)



昭和の後、令和の前

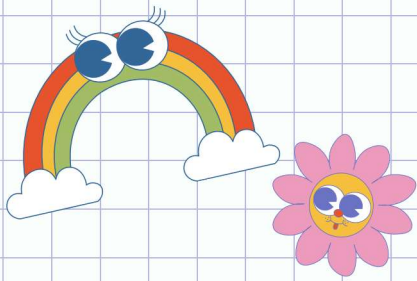

目次

Index

| | |
|----------|----|
| ご案内 | 4 |
| 桐創祭に寄せて | 5 |
| 団体紹介の読み方 | 7 |
| おともだちの紹介 | 8 |
| おすすめチャート | 9 |
| 活動場所一覧 | 10 |

諸棟

| | |
|-------------|----|
| 一年生合唱 | 11 |
| 茗溪購買部 | 12 |
| 学園&アカデミア説明会 | 13 |
| 生徒による音楽会 | 14 |
| 中庭&体育館 | 15 |
| バンド紹介 | 18 |

北棟(旧中学棟)

| | |
|------------|----|
| パイナップルアワード | 19 |
| 古本市 | 20 |
| 1階 | 21 |
| 2階 | 23 |
| 3階 | 25 |
| 4階 | 27 |

※現在は旧中学校が北棟、
旧高校棟が南棟となっています。

南棟(旧高校棟)

| | |
|-------------|----|
| 1階 | 29 |
| アゴラホール | 31 |
| スコラガーデン | 33 |
| レモネードスタンド | 35 |
| ラウンジ・ポーロウニア | 36 |
| 2階 | 37 |
| 3階 | 39 |

その他

| | |
|---------|----|
| 謎解き | 22 |
| 公式SNS | 28 |
| 幹部紹介 | 41 |
| バス運行表 | 43 |
| 編集後記 | 44 |
| タイムテーブル | 45 |
| 全体地図 | 49 |



Hello!

ご案内



Information

1. 飲酒・喫煙・ペットの同伴（介助犬は除く）はご遠慮ください



2. ごみは所定のごみ箱に分別して捨ててください

3. 落とし物・不審物を見つけたら文実委員か本部にお尋ねください
不審物をみかけた場合は触らないでください

4. 災害発生時は最初に身の安全を確保してください

すぐに教員による避難誘導が開始されますので、落ち着いて誘導に従い速やかに避難してください

非常口、非常階段につきましては、パンフレットp.49～50の地図でご確認ください

5. 校内での食べ歩きはご遠慮ください

6. パンフレットは捨てずに大切に扱きましょう

**迷惑行為等を見つけた場合、
桐創祭実行委員から注意させていただきます**



ご不明な点がございましたら、文実Tシャツ、
または腕章をつけた生徒にお声がけください
Students with white armbands are available for English.
Feel free to reach out to us if you have any concerns or
questions.

桐創祭によせて

Message

祝桐創祭

茗溪学園中学校高等学校校長
宮崎 淳

2026年度桐創祭おめでとうございます。
桐創祭は茗溪学園最大のイベントです。
桐創祭は生徒の皆さんの活動を発表する場であり、来校者の皆様をもてなすイベントでもあります。
また、茗溪学園を広く知っていただく場ともなります。

この二日間の活動は、生徒の皆さんの思い出の場であり、来校される方々の思い出ともなります。
知人友人から初対面の方々に対して、生徒の皆さんがどのような対応をしていくか…これも、生徒の皆さんにとっては人生の大切な経験の一つとなっていきます。

準備期間は長くても、あっという間の二日間。
この二日間は、楽しく、探究的で、コミュニケーションを大切にしていって、そんな生徒の皆さんの活躍に期待しています。

最後になりますが、文化祭実行委員の皆様。今年も文化祭運営の軸となり、ここまで準備してきたことに対して心より感謝いたします。

「平成」をつなぐ、桐創祭



茗溪学園生徒会会長
池場 美輝

同じ平成を過ごしてきても、心に残っているものや感じ方は一人ひとり異なります。私たちが、幼い頃に見てきた景色や流行、何気ない日常、そして周りの大人から聞いてきた記憶——それらが重なり合い、それぞれの中に「平成」という時代が形づくられてきました。

この文化祭では、一人ひとりの「平成」が出会い、重なり、発見や共感が生まれるはずです。

懐かしさの中にある発見や、当たり前だったものの新たな魅力。

そんな「平成」を見つめ直し、共有できる時間となることを願っています。

最後に、ここまで運営に関わってきた桐創祭実行委員の皆さん、そして先生方に、生徒を代表して、心より感謝申し上げます。

一人ひとりの積み重ねが、この桐創祭をかたちづくってきました。

どうぞ、茗溪生が創り上げた少し懐かしい平成の世界をお楽しみください！

たくさんの「平成」

桐創祭実行委員長
上田 柚貴

本日は第47回桐創祭へご来場いただきまして、誠にありがとうございます。

今回、私たちは「平成」をテーマとして、文化祭の準備を進めてまいりました。皆様なら、この「平成」というテーマ、何を連想し、何を表現したいと感じるでしょうか。

平成という激動の30年間の中には、数多くの思い出や価値観が存在していたことでしょう。そしてだからこそ、どこに焦点を当てるかによって、「平成」というテーマの見え方も大きく変わるものだと感じております。

各団体が表現した「平成」を通して、異なる視点の持ち方やその面白さを楽しんでいただくと同時に、「多様な視点を受け入れる」という本校らしさも感じていただければ幸いです。

また本文化祭は、この令和という時代の中で自分たちなりの「平成」を表現しようと、各々が試行錯誤を重ねながら、一生懸命準備を進めてまいりました。私たちの文化祭に向き合う想いや熱意が、この機会を通して少しでも皆様に伝わりましたら嬉しく思います。

本日という一日が、皆様にとって素敵な思い出となりますことを、心より願っております。

団体紹介の読み方

How to read

団体タイトル

団体名/教室番号 **ジャンル**



6月の主役

文実/101 **アトラクション**

茗溪学園(めいけい)の文化祭、
桐創祭(とうそうさい)へようこそ！
6月の主役こと、文化祭実行委員です
今年のテーマは「平成」それぞれが作り上げ
た平成の世界をどうぞ堪能ください！

団体イメージ

紹介文

教室番号の読み方

1 0 1

階

0:北棟 (旧中学棟) 番

1:南棟 (旧高校棟) 目

例: 1階**北棟**1番目 の教室

※現在は旧中学棟が北棟、
旧高校棟が南棟となっています。

ジャンル一覧

- ・1年生合唱
- ・2年生演劇
- ・3年生パフォーマンス
- ・パフォーマンス
- ・アトラクション
- ・バラエティ
- ・展示
- ・映像
- ・飲食
- ・音楽
- ・有志



おともだちの紹介

Introducing our friend!

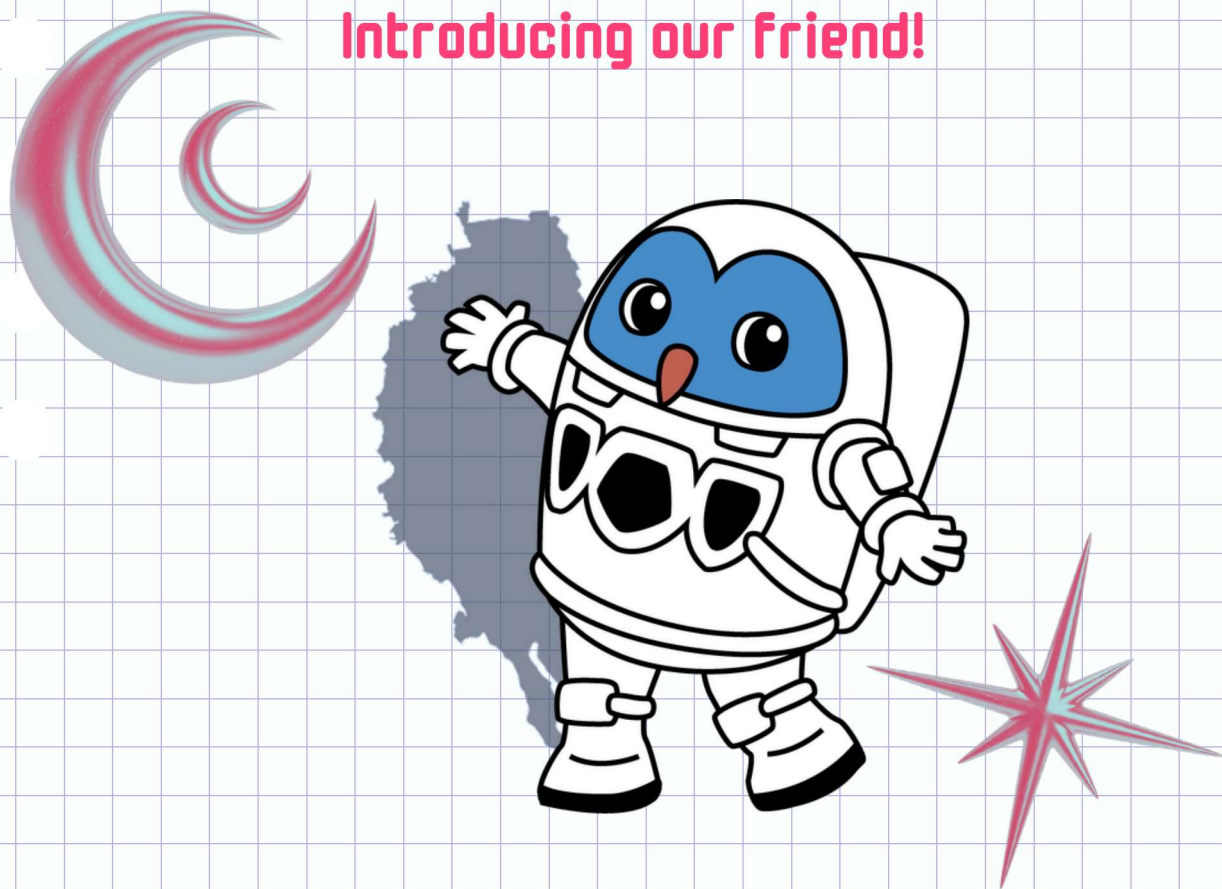

つくば市イメージキャラクター 「フクン船長」®

茗溪がある、つくば市のマスコットキャラクター
つくばの自然の象徴のフクロウと
宇宙のハイブリッドなキャラクター

校内を歩き回っています！
探してみてくださいね！

おすすめチャート

スタートは2つあるので
★次ページには場所が
書いてあるのでい
探してみんしゃい

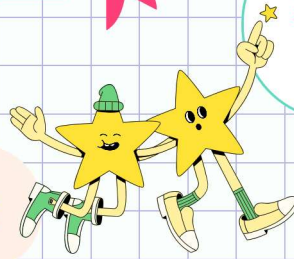

スタート1

今は体を動かしたい気分だ

YES

盛り上がっている
ところへ行きたい



NO

日差しを浴びて初夏を
感じたい気分だ

3年生

パフォーマンス
@中庭

※雨天時は体育館で行います

ショーよりも
音楽が聴きたい!

音楽部門

ギター部・室内楽部・合唱部
パイナップルアワード

2年生演劇

@アゴラホール

スタート2

今は休憩したい気分だ

YES

生徒との交流
を楽しみたい

映画が
観たい気分だ

映像部門

今お腹が
すいている

展示部門

バンドよりも
ショーが見たい

飲食部門

@南棟昇降口
@北棟1階

有志団体部門

@体育館

パフォーマンス
部門

ダンス部・書道部
吹奏楽部・落語研究会

活動場所一覽

Where is the location?

北棟(旧中学棟)

| | | | | | | |
|----|--------------|-------|---------|-----|-----|-------------|
| 4階 | 第1音楽室 | 第2音楽室 | 落語研究会 | 桐創会 | 書展 | |
| 3階 | 第1美術室 | 第2美術室 | 茶道同好会 | 無線班 | 5D | イラスト同好会 写真部 |
| 2階 | 天文班 | 化学班 | コモンスペース | 地質班 | 4D | 4B 4A |
| 1階 | 飲食控室 (関係者のみ) | 飲食室内 | 美術部 | 物理班 | 休憩室 | 控室 (関係者のみ) |

南棟(旧高校棟)

| | | | | | |
|----|----|------------|---------|-------|------------|
| 4階 | | | | | 控室 (関係者のみ) |
| 3階 | 5A | 4E | 5C | 5B | 4G |
| 2階 | 5G | 生物班 | 5IB CAS | 5F | 5E |
| 1階 | | 控室 (関係者のみ) | | CS研究会 | 6IB CAS |

管理棟・体育館・その他

| | |
|--------|-------------------------------------|
| 第1体育館 | 中1 有志団体 吹奏楽部 書道部 ダンス部 |
| 中庭 | 中3 ダンス部 |
| 図書館 | 古本市 |
| 会議室 | 文実本部 |
| セミナー室B | アカデミアクラス展示 |
| 第1AVE | 学園説明会 AC発表会 合唱部 ギター部 生徒による音楽会 |
| 第2AVE | 科学部 |
| 第3AVE① | 数学班 |
| 第3AVE② | 4F |
| 第4AVE | 5IB |
| 大教室 | 特別団体 ポーロウニア |
| アゴラホール | 中2 ギター部 室内楽部 |

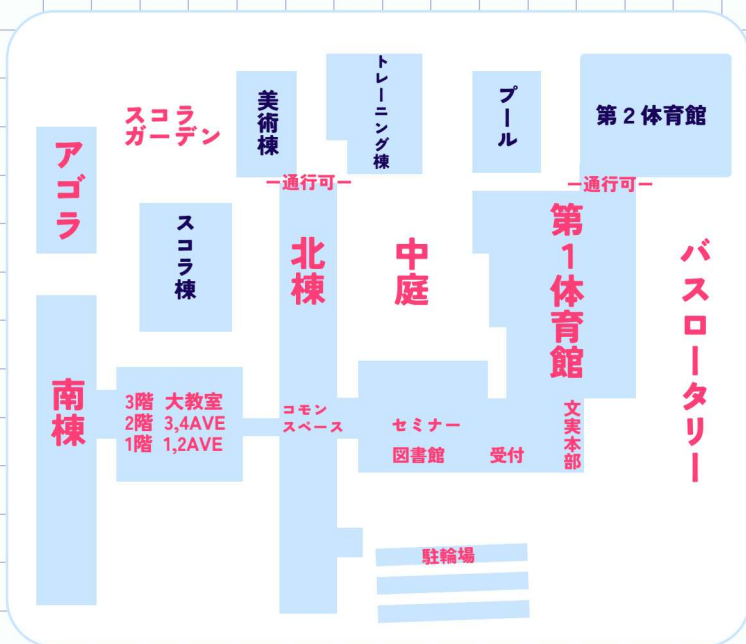

※現在は旧中学棟が北棟、旧高校棟が南棟となっています。

Grade-level chorus

中1学年合唱

今年も1年生は学年合唱を披露させていただきます。

入学間もない初々しさが残る51回生の元気な歌声をご期待ください。

【曲】

校歌 ・ 時の魔法

日時：6月5日（金） 11時（雨天時中止）

6月6日（土） 10時（雨天時9時30分）

場所：第1体育館

茗溪購買部

Purchasing



茗溪生の学校生活に必要な
制服・運動用品・文具・弁当

パン・飲み物などを販売しております！

その他、茗溪オリジナルタオル・カップなどの販売もございます

- ▶ 唐揚げおにぎりセット
- ▶ 焼きそば
- ▶ おにぎり
- ▶ じゃがフライ
- ▶ パン各種
- ▶ ポーチなどのハンドメイド品
- ▶ 旧タイプの水着・体操服等運動用品



在庫処分実施中！

無くなり次第終了となります

※制服ジャケット、スラックス、スカート等のご注文も
受付いたします

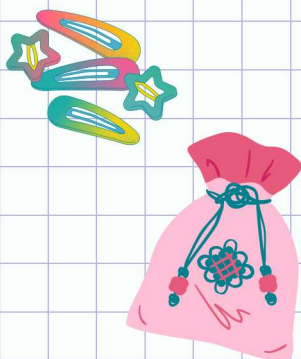

北棟昇降口(中学棟)

コチラ

出店

購買

受付

事務室

学園説明会

School Information Session

1日目

10:45~
15:00~

2日目

9:00~
12:30~

茗溪学園は常に進化を続けています。
2016年にはIB認定校となり、2021年度にはアカデミアクラスを開設しました。
そして、2027年より、ケンブリッジインターナショナルクラスを新設します。
茗溪学園には生徒が自分だけのストーリーを作っていけるような魅力的な環境
があります。授業や個人課題研究、留学制度など、さまざまな教育プログラ
ムの説明を通じて、茗溪学園を少しでも知っていただくと幸いです。
一部、生徒発表を実施する回もございます。
※学校説明はすべて同じ内容です

@第1AVE

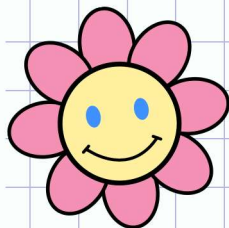

アカデミアクラス

Academia Class

リーダープログラム展示

MAPの授業の一環として

「アカデミアクラスに入りたくなるような」
プレゼンテーションを披露する、という
課題のもとそれぞれの班で創意工夫を
凝らしました。

発表スライドが掲示してありますので、
北棟へお越しの際は是非お立ち寄りください！

Meikei
Academic
Program

リーダープログラム

アカデミックプログラム

グローバルプログラム

生徒プレゼン×説明会

アカデミアクラスの魅力を
生徒と先生が全力で語ります！

Contents

- ①生徒によるプレゼンテーション
- ②教員による説明会
 - ・ACの目指すもの
 - ・具体的なカリキュラム 等

6月5日（金） 11:45~12:45

6月6日（土） 11:30~12:30

225回

生徒による音楽会

Student's Music Festival

6月5日（金）13:15開演 第1AVE



【出演者及びプログラム】

| | | | | | |
|---|--------------|----------|-----------|----------------|--------------------|
| 1 | 平岡泰知 | 1C | ピアノ | 悲愴ソナタ第三楽章 | ベートーヴェン |
| 2 | 岡本皓輝 | 2C | ピアノ | September | Earth, Wind & Fire |
| 3 | 安達瑞希 | 3E | ピアノ | 眠れる森の美女より「ワルツ」 | チャイコフスキー |
| 4 | 江川大翔 | 5B | ピアノ | ノクターン遺作 | ショパン |
| 5 | 井上楓子 河野正子 | 5B 先生 | 声楽 ピアノ | 側にいることは 水平線 | マンチャ 清水依与吏 |
| 6 | 佐野敬信 | 6A | ピアノ | Hero | Mili |
| 7 | 堀井こころ | 6B | ピアノ | アラバスクNo.1 | ドビュッシー |

もくじ

ご挨拶

活動場所一覧

中庭・体育館

北棟

南棟

SNS

バス運行表

タイムテーブル

全体地図

中庭・体育館

Central Courtyard / Gym

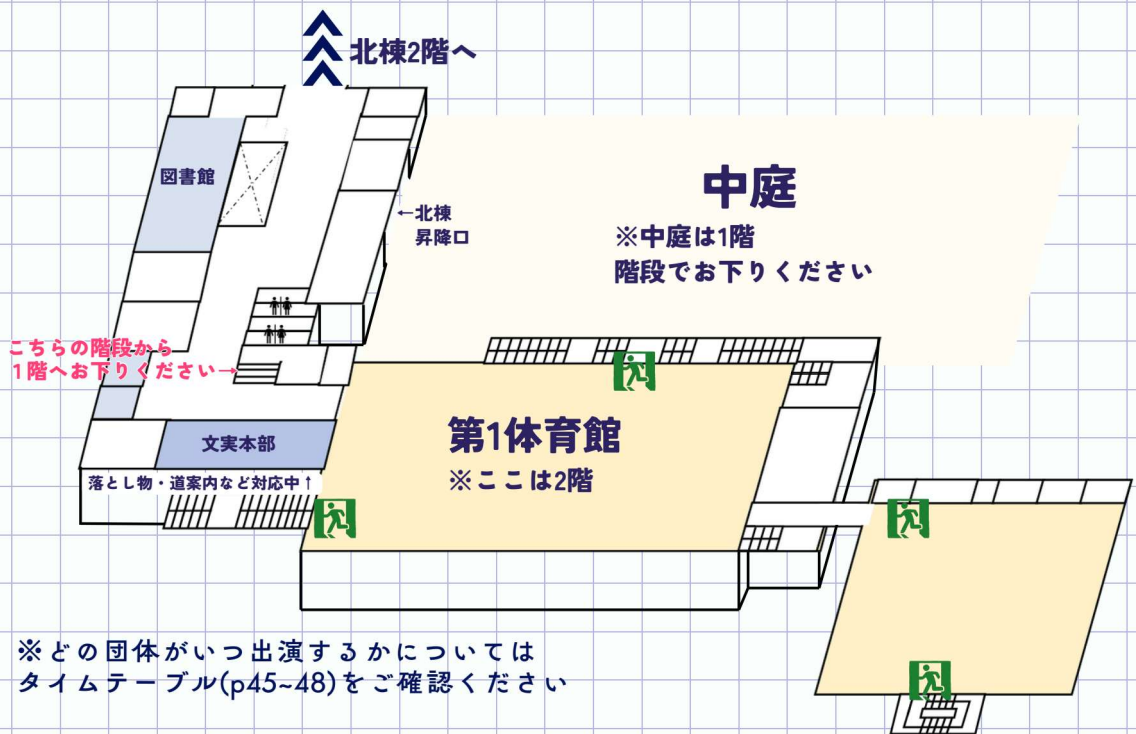

大乱闘平成スマッシュブラザーズ

3A/中庭 3年生パフォーマンス

平成のあのキャラクターが現実に!?



3年B組 銅八先生

3B/中庭 3年生パフォーマンス

この劇は普通の学校生活…と思ったら大間違い。金八先生をもとにした「銅八先生」が、クセ強な生徒が巻き起こす事件にぶつかる! 笑い熱さ、感動もある劇です! ぜひ見に来てください!



暗殺教室

3C/中庭 **3年生パフォーマンス**

国から“先生平成ギャル化計画”をブッコまれた3年C組。令和すぎる先生に惨敗なウチら（とヤンキー）がぶつかり合いながら育むギャル魂！爆盛れ確定の「平成VS令和」のバトル！ミニキテネ♪



アゲアゲ☆プリキュア

3D/中庭 **3年生パフォーマンス**

3-Dがおくる、茗溪を守るプリキュア！3人は宿題を増やす怪人やどこかなつかしい敵に立ち向かう！文化祭を守るため、ぜひ応援に来てください！特に変身後の姿に注目してください！

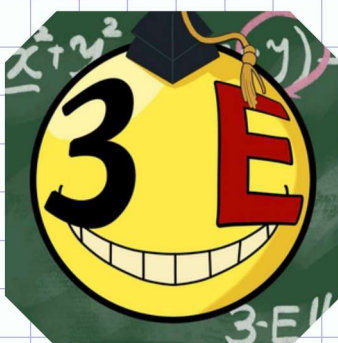

学校行ったら…殺せんせー！？

3E/中庭 **3年生パフォーマンス**

ある日登校すると教室にまさかの殺せんせー！？この暗殺教室では授業も体育も全部ダンス！平成ダンスバトル開幕、見逃すな！



今日から俺らはセーラームーン!!

3F/中庭 **3年生パフォーマンス**

平成を彩った名作がここに集結！可愛さ全開のセーラームーンとツッパリ全開の今日から俺は!!が夢の共演!?!キラキラとバチバチが交差する懐かしくも新しい世界をお楽しみください！



MDC LIVE!

ダンス部/中庭・体育館 **パフォーマンス**

懐かしの平成ヒットから令和の最新ソングまで、次々と楽曲が展開するダンス部のステージ。見どころの詰まった展開をどうぞお楽しみに！



吹奏楽でテンアゲ↑↑

吹奏楽部/体育館 **パフォーマンス**

初めて出場する文化祭
最高の仲間たちと一緒に、平成に流行った曲
をアツク演奏します！
その瞬間を見逃すな！！



書道パフォーマンス

書道部/体育館 **パフォーマンス**

今年のテーマ「平成」にちなんだ音楽や想い
を乗せ、心を込めて一こっつ丁寧に書き上げ
ます。ぜひ第1体育館にお越しください。

桐創祭用語集

文実：文化祭実行委員の略称。

全体で200人ぐらいいる大所帯。

ポーロウニア：英語で「桐」という意味。

生徒が飲み物や軽食の販売を行っている
休憩所です！→P.36へ！

おともだち：いろんな市町村から集まって
くれたマスコットキャラクターのこと。

みんなも commonspace に会いに行こう！

memo:2024年から復活した。

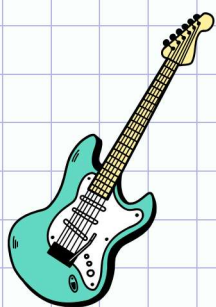

バンド紹介

Band Introduction

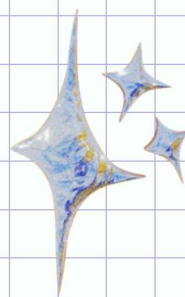

ひびきいぐさ
いざ、尋常に、響戦！



スプリング

スプリングです！私たちは「音楽が好きだから」という一念で楽しくバンド活動をやっています。卒業前の最後まで頑張りたいと思います。よろしくお願いします！

1日目 12:00～(雨天時 10:40～)
2日目 11:00～



金属アレルギー

ついに文化祭ラストライブ!!
見ないと損損！

実力派吹奏楽部バンド！

1日目 12:25～(雨天時 10:55～)
2日目 11:25～



Veloura

観客・演奏者が一つの音楽を思いきり楽しめる空間を。ヴァイオリン+ピアノで、音楽を通して一緒に盛り上がる時間をお届けします！演奏曲目: パイレーツ・オブ・カリビアン/情熱大陸など

1日目 12:50～(雨天時 11:10～)
2日目 11:50～

※それぞれ晴天時15分、雨天時10分ほど演奏予定
※2日目が雨天スケジュールとなった場合
バンドの演奏はございません

パイナップルアワード Pineapple Award / Doo-wop

！開催中！

Pineapple Awardは
今年も commonspace で開催！

中学3年生から高校2年生までの音楽選択者たちが、
グループごとにアカペラ合唱を披露します。
学年No.1のパフォーマンスを披露したグループは、
閉会式でパイナップルが授与されます。

優勝の栄冠を手にするのは…？

素敵な歌声！
ぜひ聴きにきてね！



パイナップルにだって
歌いたい歌はあるのさ…



場所： commonspace 北棟2階

プログラムは commonspace ・受付横・本部横に掲示！

図書委員会

古本市

Second Hand Book Fair



6月5日(金) 10:30~12:00

13:00~16:00

6月6日(土) 9:30~11:30

12:30~13:30

北棟2階

図書館にて開催中！

寄付していただいた古本を販売する、
図書委員会主催の古本市です。
売り上げはすべて寄付します。

あなたもきっと運命の一冊に出会える—？

特製の葉も配布しています。
是非この機会に足を運んでみては？

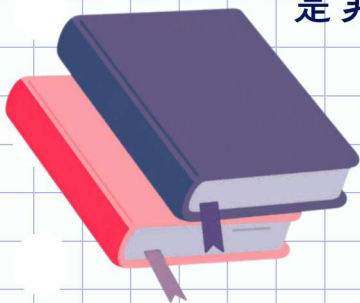

北棟 1階

North - 1st floor



科学部物理班

科学部物理班/物理実験室 **展示**

高度な技術者が在籍し、3Dプリンタなど、工作・創作を得意とする自由度の高い部活。伝統と革新が息づき、優しい先輩が丁寧に教える、モノづくり好きの帰る場所です。



Heisei Palette

美術部/ギャラリー **展示**

平成という時代を、それぞれの視点で再構成しました。日常の一瞬から心の奥の感情まで、多様な“平成”を感じていただけたら幸いです。



絆亭

4C/被服室 **飲食**

平成中期、平成の流行りをあつめて一世を博したお店「絆亭」。あるとき急に謎の光に包まれて、タイムスリップ!!なんとそこは文化祭の茗溪学園だった。余った食材を使い切るため、奮闘する彼らの運命はいかに!?

休憩室 103

休憩室です。
在校生の留学経験をまとめた
ポスターも展示予定です!

謎解き Mystery



最初のナゾ





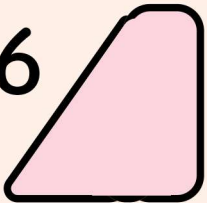

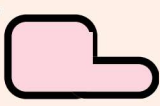
6 / 6 は 土曜日

6  は 不曜日

  が

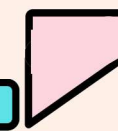
^ツ^ユ
梅雨の時

    の

前に行け



Calendar

桐創祭

| 日 | 月 | 火 | 水 | 木 | 金 | 土 |
|----|----|----|----|----|----|----|
| | 1 | 2 | 3 | 4 | 5 | 6 |
| 7 | 8 | 9 | 10 | 11 | 12 | 13 |
| 14 | 15 | 16 | 17 | 18 | 19 | 20 |
| 21 | 22 | 23 | 24 | 25 | 26 | 27 |
| 28 | 29 | 30 | 31 | | | |

前月 選択 翌月

ガラケー

北棟 2階

North - 2nd floor

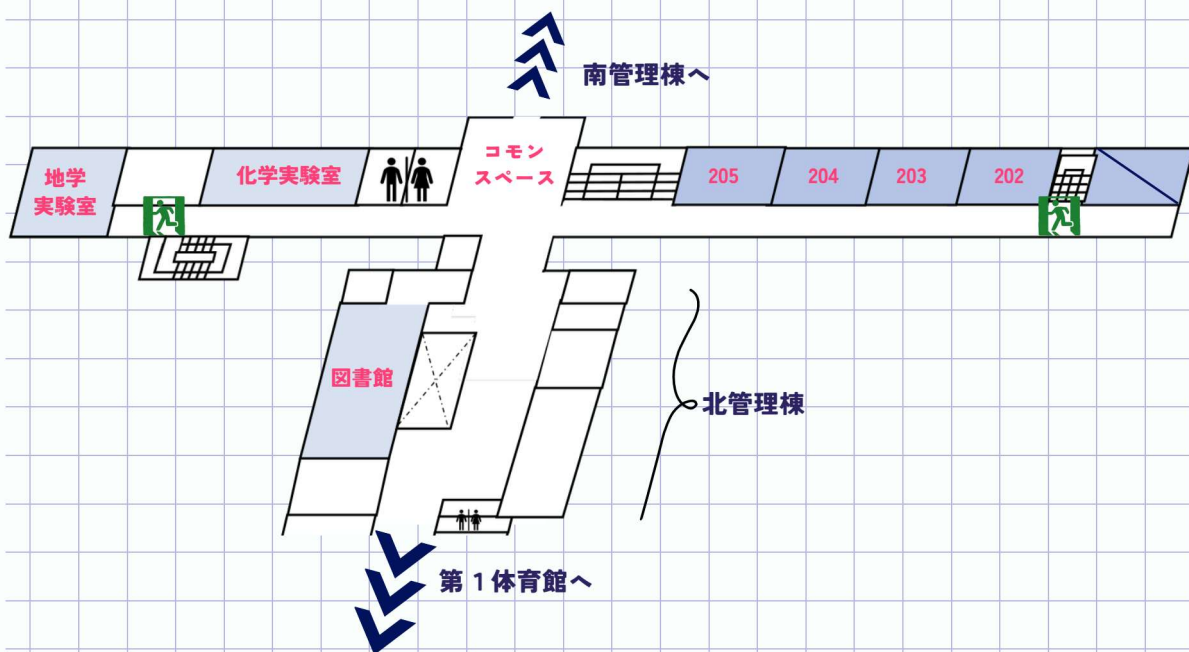

4にも奇妙な物語～文化祭特別編A～

4A/202 映像

文化祭準備中、教室で古いガラケーが見つかった。

電源が入るはずのない携帯に突然着信が。

4にも奇妙なこの謎の真実とは？

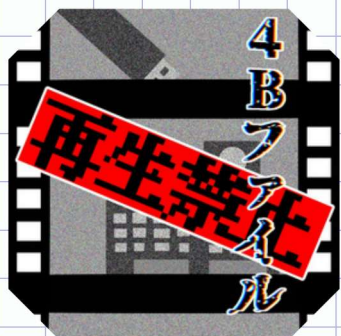

4Bファイル -再生禁止-

4B/203 映像

廃部となった映研部室で謎のUSBを発見した真壁陸。映像の爆破予告は現実となり、72時間のカウントダウンが始まる。真相の先に待つのは…衝撃のラスト！4Bでしか見れないスリルを体感せよ！



What's your name

4D/204 映像

私たち4年D組では、「君の名は。」にオリジナルを加えて映像を作りました！テーマである「平成」とD組持ち前の面白さと明るさを活かしました！ぜひ楽しんでみてください！！

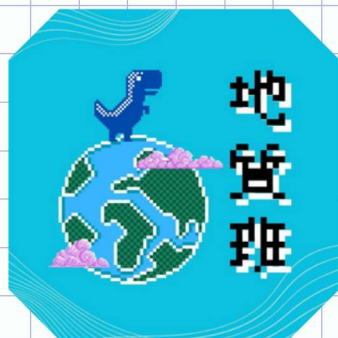

科学部地質班

科学部地質班/205 展示

今年の地質班では、日本や様々な地形の形成の歴史や、平成に起きた地学的な事象の数々についての展示を行います！また、私たちのこれまでの活動についても紹介します！

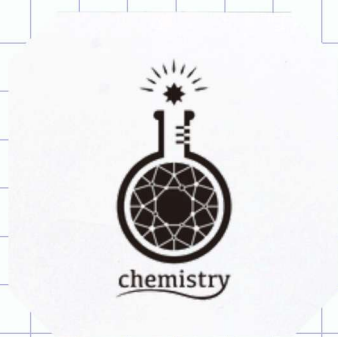

触ると凍る水

科学部化学班/化学実験室 展示

見た目はただの水。でも中身はそうじゃない。触れたり少しのきっかけで一気に固まり、まるで凍るように変化する不思議な液体です。



タイムトラベル！平成星空ツアー

科学部天文班/地学実験室 展示

科学部天文班です！平成の天文現象が見られるプラネタリウムや、ポスター展示をします。プラネタリウムは予約制なので、興味のある方は早めにお越しください！

コモンスペース

3~5年生の音楽選択者によるアカペラの祭典、パイナップルアワードが開催中！たまにおともだちも登場！→p.8,p.19

図書館

図書委員会主催の古本市が開催中！運命の一冊に出会えるかも？特製の葉もあるよ！→p.20

北棟3階

North - 3rd floor

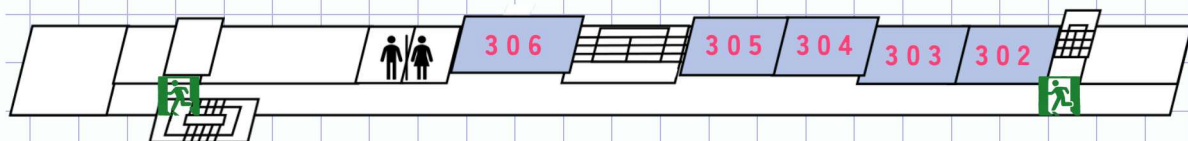

それぞれの平成

写真部/302 展示

自分たちがそれぞれ定義した平成をテーマにした写真を飾っています。もしかしたら共感できるものがあるかもしれません。他にもクリエイティブな写真があるので、ぜひ来てみてください。



平成なう！

イラスト同好会/303 展示

イラスト同好会では展示、イラストの配布やリクエストイラストを受け付けています！部員一人一人の個性あふれる「平成」をみにきてください！（≧▽≦）/



出席番号、最後の1人

5D/304 展示

平成××年、33人クラスの5年D組は、ある日を境に人数が合わなくなった。34番目の誰かが存在する、、、。34番目を探す新感覚の没入型ホラー展示をお楽しみください。



科学部無線工学班

科学部無線工学班/305 **展示**

楽しい電子工作、無線機で交信体験！
体験型企画充実しています！
「無線って何？」「機械苦手…」な人！部員
がサポートします！遠くの人と繋がる瞬間の
ワクワク、味わってみませんか！



茶道同好会

茶道同好会/306 **展示**

日本の伝統文化である茶道を通して、心静かに
過ごせるひとときをご用意しております。
平成の雰囲気とともに、どうぞお気軽にお越
しくください！



桐丸くん

みんなだいすき茗溪学園の公式マスコットキャラクター
生徒によって生み出された。

ご覧の通り3面図まである。流石の佇まいだ。

北棟 4階

North - 4th floor

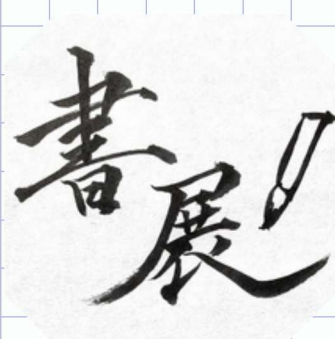
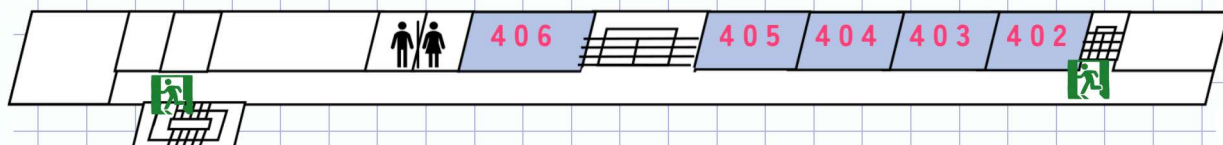

書展

書道部・書道選択者/402,403,404 **展示**

書道部、書道選択者の渾身の作品を展示しています！

桐創会の部屋



桐創会

茗溪学園/405

茗溪学園の卒業生が運営する交流・展示スペースです。卒業生にまつわる展示や、休憩コーナーをご用意しています。懐かしい先生や先輩、後輩、同級生に会えるかも？卒業生の方には粗品をご用意しています。



落語研究会

落語研究会/406 **パフォーマンス**

大人も子供も、おねーさんも。
落語の黄金期、平成、そのエッセンスを詰め込んだ古き良き落語を体感せよ。

公式SNS

Official Social Media



茗溪学園公式HP

<https://meikei.ac.jp/>

茗溪学園公式HPです！今年リニューアルしました。
学校・事務関連はこちらからどうぞ！



桐創祭公式HP

<https://tososai.com/>

団体紹介をはじめ、桐創祭の様々な情報が集結しています！
技術班お手製の公式HPをぜひご利用ください！



公式LINE

<https://page.line.me/077rpspj>

桐創祭LINE公式アカウントです！
お問い合わせはこちらで受け付けております！



公式Instagram

https://www.instagram.com/meikei_tososai?igsh=dDI2dGRzc2llbWgw

桐創祭の情報を随時更新中！！
準備や本祭の様子をUPしているので是非フォローしてください！



公式X(旧Twitter)

https://x.com/meikei_tososai?s=21

桐創祭の情報を随時更新してます！
担当者のちょっとしたつぶやきも見られます！

南棟 1階

South - 1st floor

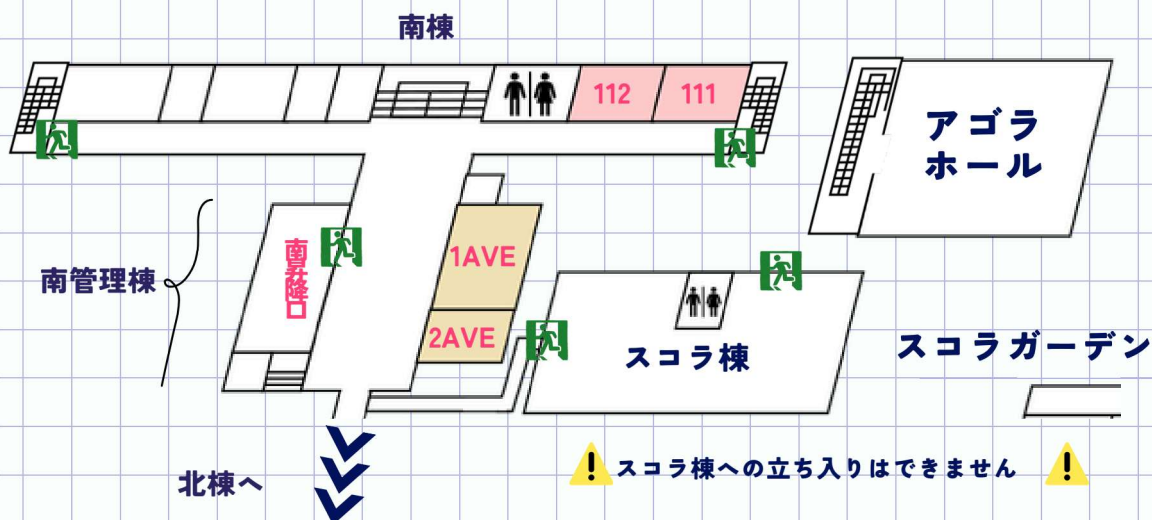

あの頃に戻ろう！平成ソング

合唱部/1AVE **音楽**

今年の文化祭のテーマである「平成」に流行った曲を歌います！

合唱曲からJ-popまで歌います！

懐かしくて楽しいステージをぜひ聴きに来てください！



科学部

科学部/2AVE **展示**

今年は、各班が班に関連する問題を作成し、それを展示しています！

簡単な問題から難しい問題まで用意しています。

ぜひ来てください！



ようこそ！平成の味へ

4H/南棟昇降口前 **飲食**

懐かしい平成の味を！あの頃のワクワクをギュッと詰め込んだ、平成レトロなカフェへようこそ。アクティビティに成功したら特典も..!?最強に映えて最高に楽しい体験をぜひ4Hで！



茗溪ヴィンテージショップ

6IB CAS /111 **展示**

「ファストファッションで終わる服に、もう一度輝きを。」
そんな思いからIB生が企画した古着ショップ。気に入った服は好きな額を寄付して持ち帰りOK。サステナブルな選択を体験してみませんか。



コンピューターシステム研究会

CS研/112 **展示**

ここでは、PCの技術を活かした作品を展示しています。オリジナルゲームやPCパーツの展示をしております。
パソコン関係に興味のある方、ぜひ！！

アゴラホール

Agora Hall

南棟へ



アゴラ
ホール

！スコラ棟への立ち入りはできません！



スコラガーデン

※どの団体がいつ出演するかについてはタイムテーブル(p45~48)をご覧ください



ドラえもん～のび太VSのび太

2 A/アゴラホール **2年生演劇**

暇なのび太くんのためにあべこべ世界ミラーを用意したドラえもん。その鏡の先にあった世界はなんとあべこべの世界。年号は平成になっていて、のび太たちの性格も全部あべこべに！！弱かったのび太が、あべこべの世界だと強くなっていることに味をしめたのび太。どうになってしまうのか！ぜひあべこべの世界を見に来てください！！



「約束」～鶴の恩返し～

2 B/アゴラホール **2年生演劇**

追放されたつるが現代でギャルと出会い変わっていく。恩返して帰れると知り揺れる心、選ぶのは過去か今か。



君の名は ver. 平成

2 C/アゴラホール **2年生演劇**

運命に引き寄せられた二人の中学生。入れ替わる身体と交錯する時間の中で、忘れられない奇跡の物語が始まる。新海誠が描く感動の青春ファンタジーを平成風にした劇です。



≠"ギャル" くら

2D/アゴラホール **2年生演劇**

みんなが知ってる有名作品シンデレラ、そんなシンデレラが平成ギャルに…!?しかもパーティー開催場所は東京スカイツリー!どうなっちゃうの~!?



平成版桃太郎

2E/アゴラホール **2年生演劇**

もしも平成に桃太郎が生まれていたら…これは平成に桃太郎が生まれたときの話。彼は一体何と戦うのか!?



ドラえもん~平成にタイムスリップ!?!~

2F/アゴラホール **2年生演劇**

みんなが知っているお馴染みのドラえもん。今回タイムスリップしたのは、まさかの平成時代!?!平成でドラえもん達が巻き起こす一味違うストーリーをぜひご覧ください。



ギター☆ライブ

ギター部/アゴラホール **音楽**

平成を彩った名曲たちを、ギターの音色でお届けします。J-POPやアニメ、ボカロまで、どこかで聴いた「あの頃の曲」に出会えるかも。ソロからアンサンブルまで、幅広いステージをお楽しみください!



室内楽部

室内楽部/アゴラホール **音楽**

今年は躍動感あふれるクラシックに加え、一度は聴いたことのある平成のあの名曲たちをお届け! 私たちと一緒に平成を思い出してみませんか?アゴラホールでお待ちしています。

スコラガーデン

Schola Garden / Kitchen Car



校舎内の食べ歩きは原則として不可です

6/5(金)

Outdoor Crepes



| | |
|--------|----------|
| クレープ | 500～600円 |
| ロングポテト | 700円 |
| わたあめ | 500円 |
| カキ氷 | 400円 |

6/6(土)

papa chef



ケバブ 600円



スコラガーデン

パンさんの店

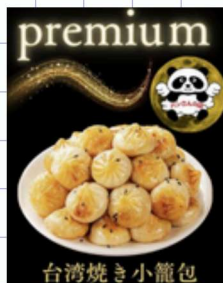

ドリンク各種 600円～
煎餅菓子(中華ブリト) 550円

焼きそば各種 600円
台湾焼き小籠包 600円

6/6(土) DEWOR



| | |
|-----------|------|
| 牛串(2種類) | 600円 |
| きゅうりの一本漬け | 300円 |
| マラサダ | 300円 |
| タコスポテト | 600円 |
| サラサポテト | 600円 |

UpperApple



| | |
|---------|----------|
| りんご飴各種 | 700~850円 |
| りんご飴ハーフ | 500円 |
| キウイ飴 | 500~550円 |

よっちゃん食堂



| | |
|----------|------|
| ふりふりポテト | 400円 |
| 揚げパンきなこ | 400円 |
| ヤンニョムチキン | 500円 |
| かき氷 | 300円 |

レモネードスタンド Lemonade Stand

生徒会主催のレモネードスタンドです
収益は全て小児がん支援に寄付されます

MENU



＼期間限定／

甘くて少し酸っぱい、しゅわしゅわしている

炭酸ハニーレモネード

Honey Lemonade soda

王道。とてもおいしいレモネード

ハニーレモネード

Honey Lemonade

ALL 200円

2日目のみ

9:30~13:30

大教室

南管理棟（旧高校管理棟）3階



ぜひお越しください！

ラウンジ・ポーロウニア

Lounge Paulownia

～お客様にご利用いただける休憩所です～

— 販売物 —

パン類

クッキー

飲み物各種

三校饅頭

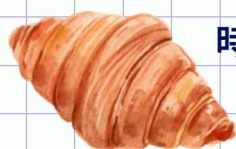

時間：1日目6/5(金) 10:00~16:00

2日目6/6(土) 10:00~14:30



場所：大教室 南管理棟3階(旧高校管理棟)

- 今年度も生徒への販売は歩き売りのみです
- 飲食物の持ち込み可能です
- 保護者・一般の方のみご利用になれますので、校内を観覧したあとの息抜き、小腹が減って仕方がない、ちょっと疲れた、そんな時にご利用ください！

休憩に
パンはいかが？
ぜひお越しください！！



南棟 2階

South - 2nd floor

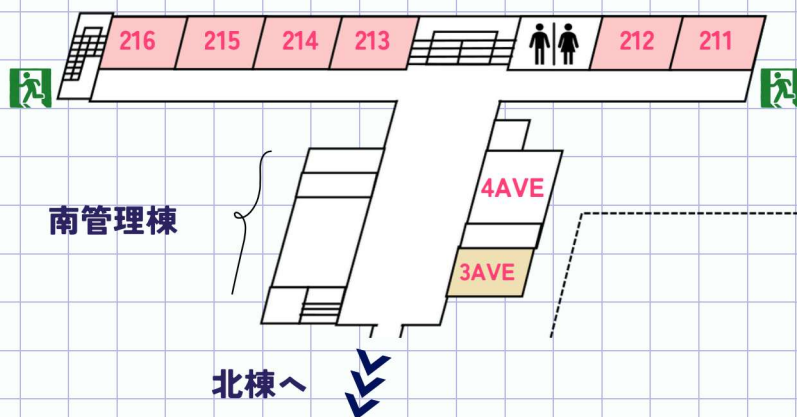

Eぐみっち育成大作戦

5E/211 **アトラクション**

ミニゲームでポイントを貯めて自分だけのEぐみっちを育てよう！
君は何歳まで育てられるかな？
目指せ！超ご長寿！



back to 平成♡フォトルーム

5F/212 **展示**

こんにちは！5年F組です！平成にタイムスリップした空間で、懐かしのキャラと写真やプリ風ブースで盛れ写真が撮れます♡ぜひお越しください！



CASブース×ポッチャ体験会

ELLNOWA(5IB CAS)/213 **展示**

CASとは、IB生が行う創造・活動・奉仕を通して社会とつながる学びです。見て、話して、体験できる楽しいCASブース！IB生の活動紹介に加え、ポッチャの体験ができます。

科学部生物班

科学部生物班/214 **展示**

科学部生物班では、葉脈標本の制作を行います。葉の中に広がる繊細で美しい構造を、間近でご覧ください。皆さんのご来場をお待ちしております！



生物班

ギャルイズム31

5G/215,216 **アトラクション**

ギャル×政治史
偏見と現実が交錯する異色の融合型アトラクションゲーム!!!!
政治ルートとカルチャールート、2つの分岐ルートから激動の平成を双六形式で追体験!!



平成の数学

科学部数学班/3AVE北棟側 **展示**

こんにちは！数学班です。
今年のテーマは「平方完成」、略して【平成】！小学生でも解ける問題から、熟練者も唸る難問まで幅広く用意しました。数学が好きな方も苦手な方も、ぜひお気軽に挑戦しに来てください！



平成恋愛展in4F

4F/3AVE南棟側 **展示**

平成の恋愛4Fで体験しませんか？
恋愛体験だけでなくオリジナル恋愛映画「会長はやる気にさせたい」も見れちゃったり…？



ALL IN ~勝っしかなくね！？~

5IB/4AVE **アトラクション**

目が覚めたらそこは平成時代！？なぜか借金背負い...ギャルが運営するカジノ風ゲームに。心理、運試しでチップを増やし、目指せ返済！運命の女神はどこに？ハラハラ満点のアトラクション。



南棟 3階

South - 3rd floor

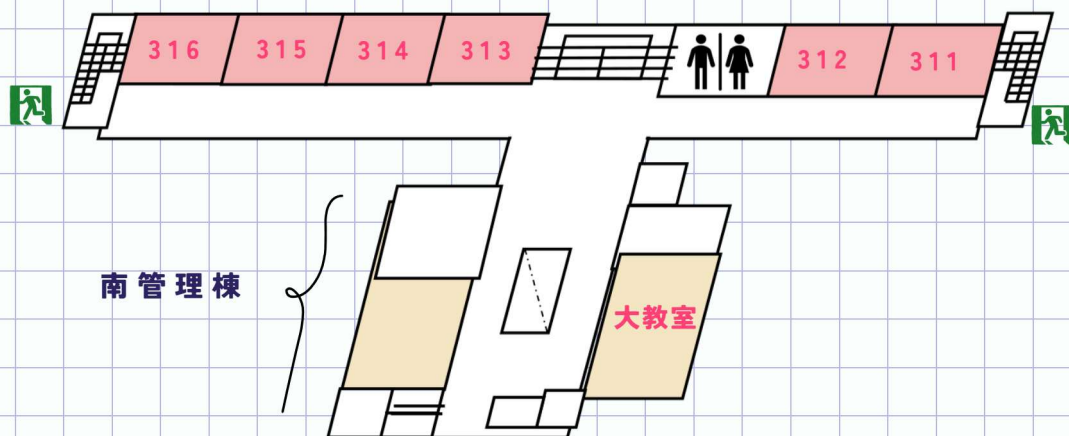

平成怪異録

4G/311 アトラクション

平成22年6月6日

気づいたらクラスメイトと離れてた教室には都市伝説みたいな謎ばかりドアが開かない、何かに追われてる、謎を解くしかない。これを読んだら助けに来て



トキメキ☆ハイセイゲームズ

5B/312 バラエティ

今の私たちが一番イケてると思う「平成」を詰め込んだゲーセンです。手作りの巨大ゲームやアイロンビーズ作りで、子供も大人も夢中で遊べます。景品までこだわり、最高の思い出と形をプレゼントします！



呪われた5C教室

5C/313 アトラクション

5C教室に隠された七不思議をたどりながら進む、体験型のお化け屋敷です。通学路や、教室、音楽室と進むにつれて恐怖が深まり、日常の学校が恐ろしい空間へと変わっていきます。あなたは最後まで無事にたどり着けるでしょうか。



HeiseE dream

4E/314 **展示**

え、待って？今茗溪の桐創祭じゃない？👁️✨
桐創祭きたならプリ撮らなきゃ損じゃない？



盛れてないとかありえない🤔✨

うちら4Eでバチ盛れ確定📷❤️



vs Aらし

5A/315,316 **アトラクション**

5-Aを主体としたチーム「Aらし」と4人1組の
ゲストチームとが、文化祭オリジナル体感型
ゲームで対戦する没入型アトラクション

『vs Aらし』。(何人グループでも大丈夫です。)



JRC同好会

JRC/大教室 **展示**

茗溪JRC同好会は世界各地で開かれている青少年赤十字団体の一つです。

今回は絵本作りや千羽鶴折などの楽しいアクティビティや藍染などの物品の販売を行います。ぜひお越しください！



石巻絆プロジェクト・能登輪っかコラボ

Ishinomaki Project × NOTOWAKKA/大教室 **展示**

石巻名物の販売（売り上げは石巻へ）・訪問調査で学び得たことを展示中。高校生が届ける能登の今。発表や体験で、来場が応援につながります。

幹部の主張

上:本人のコメント 下:他の幹部からの他己紹介!

委員長

6B

上田柚貴

仕事してる感と笑顔だけは完璧です。

← 最近ショートにしたことを後悔しているそう、見かけたら褒めてあげてください!! おしゃべり大好き かわいい委員長です!

6A

須藤慎太郎

令和じゃできないような働き方をしています。

← 「働き方改革」に身をもって対抗する平成軍残党 地学大好き人間、だから何人からか「ジオ」と呼ばれています。

5B

上杉泰生

うえすぎ、後輩にだめすぎと言われました。立ち直れません

← 歴戦の顔して文実2年目の 情緒不安定がち(?)

4A

鈴木葡萄夏

パン屋さんからプログラマーに転職しました。今年も頑張ります。

← いろんな趣味がある面白い子です(社交ダンス・紅茶・プログラミング...) 「まだHPの権限もらえない!!」と、てんやわんや葡萄夏

書記

5B

村木多間

おまえの次のセリフは「Mr.ERIASHI!!!!」という!

← Mr.ERIASHI!!...ハッ! 実際に呼んでみてください。多分満更でもない願いますよ。彼ツンデレなんで(笑)

5B

柴田葉奈

文実5年目にして初幹部!先輩にも同期にも後輩にも助けられっぱなしです。

← 文実では珍しい真面目枠!柴田さんの明るい性格には何度も助けられています...

2A

寺杣菜月美

笑顔で終われるように、みんなで最高の文化祭を作りたいです。

← 実は生粋のインスタグラマー

会計

51B

古谷怜生

それ、経費で落ちてると思ってる? レシートないやつ、震えて待て。

← スミマセン、今からこれ申請できますか、、、、 笑い声だけで学校のどこにも誰か分かる、通称「ふるやれい」

5A

田山空真

大空彩る 麗麗な華を 未だ見ぬ景色の先へ 描けよ空真(Ys内山応援歌)

← オイ!レッツゴー!空真 x2 ラララ... 未だ見ぬ景色の先へレッツゴー空真!

3F

友常淳介

引き継ぎに囚われそうな(バ)幹部(社畜)

← 後輩なのに仕事の速さはベテラン級の所属は有志班で中3...あっ(察し)

2E

山村匠

(背中で語る彼は、未提出であった)

← 通称やまる 神出鬼没のバレー部男子

庶務

61B

伊藤拓真

急募:後輩の冷笑を阻止する方法

← ちゃんと振ればボケてくれます 伊藤さんがいなくなったら文実終わります(; ;)

5A

太田雄貴

放課後を捧げよ!!

← 逆だ...太田雄貴。貴様の放課後は右にあるのか なんの成果も!!得られませんでした!!

5C

阿部成格

やっぱり私は平社員がちょうどいい。

← 平社員がいい?何を言ってるんだい。君は幹部だよ。ほら、新しい仕事。.....ハハッ!

庶務

5D 西村響生

体育館入居、5年目。私には外の光が色々な意味で眩しすぎるようです。

← 2代目眼鏡ボーイズ!しっかりがムテープでカーテン閉めるようにするねo

3D 渡辺帆香

掛け持ち×掛け持ちしてます…多忙すぎです。見かけたら「絶対」声かけてね

← 器用な完璧girl。明るく頼れるけど繊細で全てが愛しい

2C 岡本皓輝

初めての幹部参戦です……劇の脚本終わらない……

← 謎に包まれた男、覚醒待ってます

班長

3F 林崎愛貴

笑顔で“大丈夫です!”と言っていますが、脳内は常に修羅場です。

← 誰もが振り向く多忙極めた美少女…林崎愛貴。いつかのおだ名はお嬢でした… お嬢♡!!!

団体班

4F 石井深月

真面目8割、平成2割、たまにボケ

← 敬語を手に入れてさらにパワーアップした石井深月。被害届(笑)を出す先輩が後を絶えず… 真面目8割←んなバカな by47k

有志班

3F 徳永ひまり

この学校をより華やかに美しくするために今ここにいます!

← 装飾アイデアをたくさん持っていて、しっかりしていて…え、ホントに中学生?

装飾班

演出班

4A 須藤愛子

初女子演出班長!!! らしいですたぶん…やったね

← まさか家でもお兄ちゃんと仕事の話してるとか、…? 須藤家は三代続くらしい…

広報班

4A 本間芽唯

趣味はサ終を免れた平成産個人サイト掘りです。天然記念物!あの頃の熱——

← 見た目は優等生、評判はヤンキー、真の素願は宇宙人

ポーロニア班

3A 平原直太郎

小さいからってナメるなよ。器は大きいよ

← 自称学校イケメン、他称おちゃらけ男。でもなんだか憎めない(沼か?)

技術班

2B 榊原りあ

ギャル好きです。体育館のコードをたどると私があります。

← 初幹部にして初班長の期待の新人! 機材トラブルもコードを道標に彼女を辿れば即解決!

会場設営班

5A 土屋陽輝

こんにちは!みんなの明日に光よ届け!会場設営班班長 土屋陽輝です!キラ★

← 最年長班長の土屋。その正体は、生粋のカープファン?! 大きいわんこです

飲食班

4D 鈴木穂乃実

昼寝ガチ勢、シゴデキな女になるため修行中です。

← 返信が早い!で有名な鈴木ほのみ。なぜかあだ名はなっちゃんです

備品班

4B 安保星巖

今日も生を噛みしめて、世界を認識しよう。

← 器はでかい男です

おともだち課

5A 左右田睦

お飲み物だい だーいすき♡クラブ

← こんなだけけど仕事の時はほんと頼もしい。ハニャ! ヴァダ!47k!! ハニョーン

バス運行表

Bus Schedule

－各方面発 茗溪学園行シャトルバス－

5日(金)9:45開場

6日(土)9:00開場

| | ひたち野うしく駅 | つくば駅 | 第2グラウンド |
|----|-----------------|--------------|---------------------|
| 8 | | | |
| 9 | | | 第2グラウンド 9:00発～ |
| 10 | 9:00～ | 9:10頃～ | |
| 11 | 15:00頃 | 15:10頃 | 15～20分 間隔で 運行 |
| 12 | 30～40分 間隔で運行 | 30分間隔 で運行 | 学校発 17:00まで |
| 13 | | | |
| 14 | | | |
| 15 | | | |

| | ひたち野うしく駅 | つくば駅 | 第2グラウンド |
|----|-----------------|--------------|---------------------|
| 8 | | | |
| 9 | | | 第2グラウンド 8:50発～ |
| 10 | 8:30～ | 8:50頃～ | |
| 11 | 13:30頃 | 13:10 | 15～20分 間隔で 運行 |
| 12 | 30～40分 間隔で運行 | 30分間隔で 運行 | 学校発 15:30まで |
| 13 | | | |
| 14 | | | |
| 15 | | | |

－茗溪学園発 各方面行シャトルバス－

5日(金)9:45開場

6日(土)9:00開場

| | ひたち野うしく駅 | 研究学園駅 | 第2グラウンド |
|----|-----------------|--------------|---------------------|
| 10 | | | |
| 11 | | | 第2グラウンド 9:00発～ |
| 12 | 10:30頃～ | 10:40頃～ | |
| 13 | 17:00 | 17:10 | 15～20分 間隔で 運行 |
| 14 | 30～40分 間隔で運行 | 30分間隔 で運行 | 学校発 17:00まで |
| 15 | | | |
| 16 | | | |
| 17 | | | |

| | ひたち野うしく駅 | 研究学園駅 | 第2グラウンド |
|----|-----------------|--------------|---------------------|
| 10 | | | |
| 11 | | | 第2グラウンド 8:50発～ |
| 12 | 10:00頃～ | 10:00頃～ | |
| 13 | 15:30 | 15:40 | 15～20分 間隔で 運行 |
| 14 | 30～40分 間隔で運行 | 30分間隔で 運行 | 学校発 15:30まで |
| 15 | | | |
| 16 | | | |
| 17 | | | |

※すべてのバスは満車になり次第発車します。お急ぎの方は関東バスやタクシーの利用をお願いします。

－関東鉄道バス－

ひたち野うしく駅発

つくば駅発

環境研究所下車(所要時間 20～25分)

環境研究所下車(所要時間 10～15分)

| | 平日 | 土休日 |
|----|----------|----------|
| 8 | 40 55 | 20 35 |
| 9 | 24 35 53 | 10 27 50 |
| 10 | 17 46 | 05 25 45 |
| 11 | 05 25 45 | 12 35 |
| 12 | 01 27 45 | 00 20 45 |
| 13 | 05 30 45 | 12 42 |
| 14 | 05 30 45 | |
| 15 | 06 | |

| | 平日 | 学園南循環 | |
|----|------------------|---------------|-----------------|
| | ひたち野うしく駅 (東口) | 【右回り】 並木大橋 | 【左回り】 二の宮児童館 |
| 8 | | 00 | 30 |
| 9 | | 10 | 40 |
| 10 | | 18 | 45 |
| 11 | | 25 | 50 |
| 12 | | 30 | 55 |
| 13 | | 35 | |
| 14 | | 40 | 00 |
| 15 | | 40 | 00 |
| 16 | | 43 | 05 |
| 17 | | 50 | 05 |

| | 平日 | 学園南循環 | |
|----|------------------|---------------|-----------------|
| | ひたち野うしく駅 (東口) | 【右回り】 並木大橋 | 【左回り】 二の宮児童館 |
| 8 | | 00 | 30 |
| 9 | | 10 | 40 |
| 10 | | 18 | 45 |
| 11 | | 25 | 50 |
| 12 | | 30 | 55 |
| 13 | | 35 | |
| 14 | | 40 | 00 |
| 15 | | 40 | 00 |
| 16 | | 43 | 05 |
| 17 | | 50 | 05 |

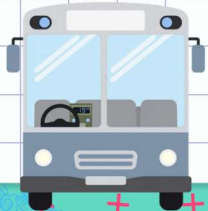

編集後記

Editor's note

編集長 4A 本間芽唯

こんにちは。編集長の本間です。文化祭はいかがでしょうか？前回までのパンフでお馴染みの敏腕デザイナーM山氏と右腕のY山氏、凄腕T田氏が引退されて、唯一の経験者も受験生。今年はどうなることかと肝を冷やしていましたが、たくさんの方のご協力のおかげで、無事皆さまのお手元に届けることができました。ありがとうございます！しかしながら、先輩方の功績は大きく、空いた穴を埋めることで精一杯でした！改めて、人に恵まれていた！と偉大さを噛み締める5月です…。センスと技術、仕事の速さ、さりげない気遣い…パンフ制作も3年目でしたが、追いつけてきた背中はまだ先にあるようです。

さて、平成というテーマでしたけれども、人は変化の奔流の中にも古いものを振り返りたくなる性質があるのかもしれない。私たちの人生の半分は令和ですが、平成を真新しく思う反面、懐かしくも思います。こんな時代の過渡期に立ち会えることも稀有な機会です。この2日限りの祭典、心ゆくまでご堪能ください。

PS来年の幹部への教訓をここに残す！「人への感謝の心を忘れないこと」「一度でも頭に下げさせしみな死ぬというりてしこと」by石川啄木
このふたつの心意気があれば、進む道は安泰だ！来年も幹部に入ってくれる人がいますように！

サポート 5A 左右田睦

広報班の左右田です。パンフレットが完成してよかったです。皆さんありがとうございます。文化祭を楽しんで、今日もいい一日にしましょう！

サポート 5B 上杉泰生

昨年から興味があったパンフレットに携われてうれしいです。つくりながら先輩たちの偉大さも実感しました。いつでも待っているので、帰ってきたいときは帰ってきてください。

アルバイトの皆さん

6B 伊藤 拓真

昨年に引き続き無賃労働です。なんとか今年もパンフレットに携われて幸いなのですが、人数が増えた分枠が小さい…

4G 島田 七翠

インスタ担当で直接的な関わりはあまり出来なかったもののパンフ制作を通して一足先に文化祭のワクワク感を味わわせていただきました。無事完成して皆様にもお届けできたことが本当に嬉しいです！このパンフで皆様が平成を思い返すお手伝いができたら嬉しい限りです✿

4A 小俣 湊

僕アルバイトォォ!!
僕はTwitter担当でパンフ制作には殆ど関わっていないのですが、このパンフは我が子の様に思っています。
母の偉大さ。ヌクモリティ。

4A 高橋 未丘

今回初めてパンフレット制作をしたので目立った仕事は出来てないですが、p16-18等の仕事を編集長に回して貰い無事に完成させられました！このパンフレットがある事でより文化祭を楽しんで頂けたら嬉しいです！

サポート 6A 須藤慎太郎

実は文化祭を一度も回ったことがなく、毎年パンフで外の世界を眺めていました。そんな私がなぜか制作側に。違和感のあるページは大体私の担当です。苦情は体育館で受け付けます。(今年ももれなく全日程体育館つきっきり)

サポート 2C 岡本皓輝

初めてのパンフレット作成です。初めてやりましたが楽しく作れました！できたら来年も作成をしたいです！

2D 平林 未紘

小学生の頃から憧れてた広報班の仕事に携われてとっても嬉しかったです！今回は先輩がやってることを見てることが多かったですが、来年も広報班になれば力になりたいです！

タイムテーブル1日目

Timetable Day 1

| | 第1体育館 | 中庭 | アゴラホール | 第1AVE | コモンスペース |
|-------|------------------------------|-------------|-----------|------------------------|-------------------------------------------------------|
| 9:00 | 9:00~ 開会式 ※開会式は生徒のみ参加可能です | | | | |
| 10:00 | 10:00~ 吹奏楽部 | 10:00~ ダンス部 | | | 随時 Pineapple Award 開催♪ おともだち も来ます！ |
| 11:00 | 11:00~ 中1合唱 | 11:00~ 3D | 11:00~ 2A | 10:45~ 学園説明会 | |
| 12:00 | 12:00~ 有志 | 11:30~ 3C | 11:30~ 2C | 11:45~ アカデミア クラス説明会 | |
| 13:00 | | 12:00~ 3E | 12:00~ 2D | | |
| | | 12:30~ 3A | 12:30~ 2E | | |
| | | 13:00~ 3F | 13:00~ 2B | 13:15~ 生徒による 音楽会 | |
| 14:00 | 14:00~ ダンス部 | 13:30~ 3B | 13:30~ 2F | 14:15~ 合唱部 | |
| 15:00 | 15:00~ 書道部 | | | 15:00~ 学園説明会 | |
| 16:00 | | | | | |

※開会式の一般公開はしていません

タイムテーブル2日目

Timetable Day 2

| | 第1体育館 | 中庭 | アゴラホール | 第1AVE | コモンスペース |
|-------|----------------|---------------|----------------|---------------------------|-------------------------------------------------------|
| 9:00 | 9:00~ 吹奏楽部 | 9:00~ ダンス部 | 9:00~ ギター部 | 9:00~ 学園説明会 | 随時 Pineapple Award 開催♪ おともだち も来ます！ |
| 10:00 | 10:00~ 中1合唱 | 10:15~ 3D | 10:15~ 2F | 10:00~ ギター部 | |
| 11:00 | 11:00~ 有志 | 10:45~ 3F | 10:45~ 2B | 10:45~ 合唱部 | |
| 12:00 | 12:15~ 書道部 | 11:15~ 3B | 11:15~ 2E | 11:30~ アカデミア クラス説明会 | |
| 13:00 | 13:15~ ダンス部 | 11:45~ 3E | 11:45~ 2D | 12:30~ 学園説明会 | |
| | | 12:15~ 3C | 12:15~ 2C | | |
| | | 12:45~ 3A | 12:45~ 2A | | |
| 14:00 | | | 13:30~ 室内楽部 | | |

※雨天スケジュールになる場合は公式SNS各種
受付・本部横の電子掲示板でお知らせいたします

雨天時タイムテーブル1日目

Timetable Day 1 (Rain)

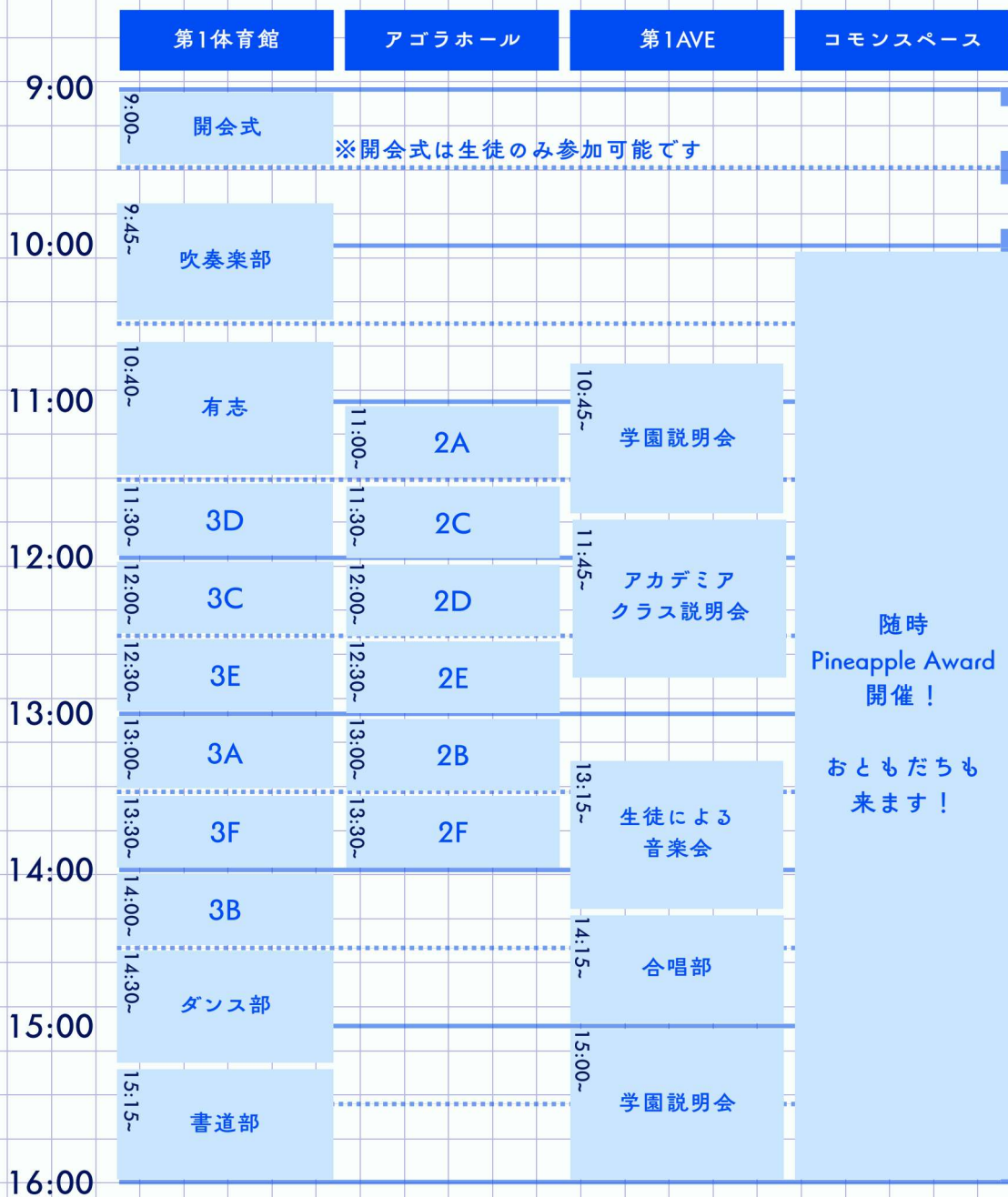

※開会式の一般公開はしていません

雨天時タイムテーブル2日目

Timetable Day 2 (Rain)

| | 第1体育館 | アゴラホール | 第1AVE | コモンスペース |
|-------|----------------|----------------|---------------------------|----------------------------------------------------|
| 9:00 | 9:00~ 吹奏楽部 | 9:00~ ギター部 | 9:00~ 学園説明会 | 随時 Pineapple Award 開催♪ おともだちも 来ます！ |
| | 9:30~ 中1合唱 | | | |
| 10:00 | 10:00~ 3D | 10:15~ 2F | 10:00~ ギター部 | |
| | 10:30~ 3F | 10:45~ 2B | 10:45~ 合唱部 | |
| 11:00 | 11:00~ 3B | 11:15~ 2E | 11:30~ アカデミア クラス説明会 | |
| | 11:30~ 3E | 11:45~ 2D | 12:30~ 学園説明会 | |
| 12:00 | 12:00~ 3C | 12:15~ 2C | | |
| | 12:30~ 3A | 12:45~ 2A | | |
| 13:00 | 13:00~ 書道部 | | | |
| | 13:45~ ダンス部 | 13:30~ 室内楽部 | | |

※雨天スケジュールになる場合は公式SNS各種
受付・本部横の電子掲示板でお知らせいたします

全体地図 Map

4階

北棟(旧中学棟)



南棟(旧高校棟)4階での催しはありません

3階

南棟(旧高校棟)

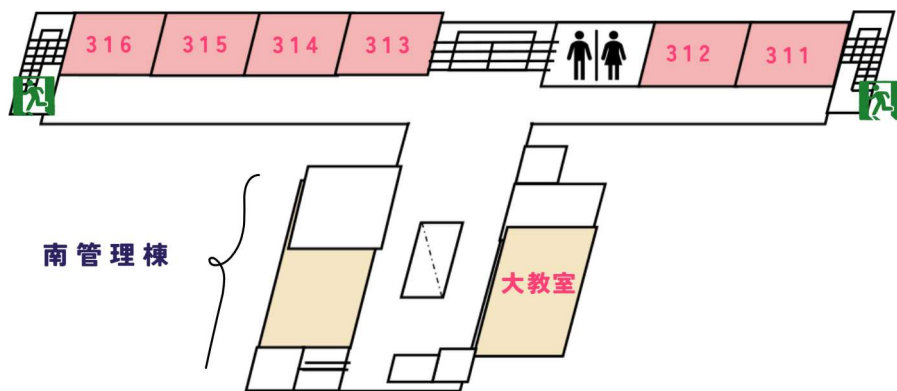

北棟(旧中学棟)

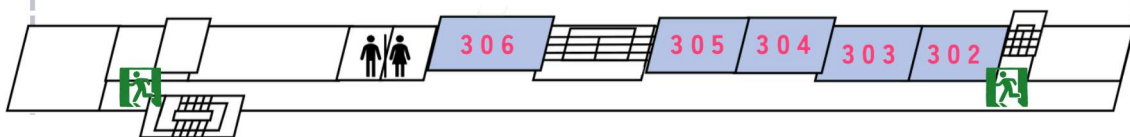

2階

南棟(旧高校棟)

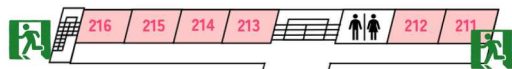

南管理棟

4AVE
3AVE

北棟(旧中学棟)



北管理棟

北棟昇降口

中庭

※中庭は1階階段でお下りください

こちらの階段から1階へお下りください

第1体育館
※ここは2階

文実本部
落とし物・道案内など対応中!

1階

南棟(旧高校棟)

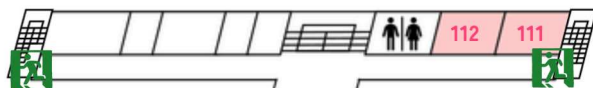

南管理棟

南昇降口

1AVE
2AVE

スコラ棟

スコラ棟への立ち入り禁止

アゴラ棟



スコラガーデン

北棟(旧中学棟)



ギャラリー

北昇降口

中庭

受付

出店

購買

保健室

バス停はこの先

事務室



第47回茗溪学園桐創祭実行委員会

MEIKEI GAKUEN FES 2026